

DETALII ANUNT

Proprietar:	EXIM BANCA ROMANEASCA SA
Adresa:	CLUJ NAPOCA, STR EUGEN LOVINESCU, JUD. CLUJ
Oras:	CLUJ NAPOCA
Judet:	CLUJ
Tip imobil:	APARTAMENT
Compartimentare:	LIVING (17,28 MP)+DORMITOR 1 (13,51 MP)+ DORMITOR 2 (12,32 MP)+BUCATARIE (5,38 MP)+ BAIE (4,46 MP)+BAIE (2,92 MP)+HOL (16,06 MP) = 71,93 MP+1 BALCON (8,12 MP) = 80,05 MP
Suprafata:	72 MP (S.U.)
An constructie:	≈ 2007
Nivel:	1 (D+P+E+M)
Numar camere:	3
Pret promovare:	162.800 EURO
Plata:	IN RON LA CURSUL BNR DIN ZIUA VANZARII
Modalitate de achizitie:	PRIN VANZARE DIRECTA, PE BAZA DE OFERTA; NU ESTE PURTATOR DE TVA

CONTACT

E-mail	administrare.dip@eximbank.ro
Telefon	021 304 80 42

POZE / HARTA



PERSPECTIVA IMOBIL



INTRARE IMOBIL



LIVING



LIVING



BALCON



LIVING



DORMITOR 1



DORMITOR 2



BAIE



RELEVUL APARTAMENT
Scara 1/100

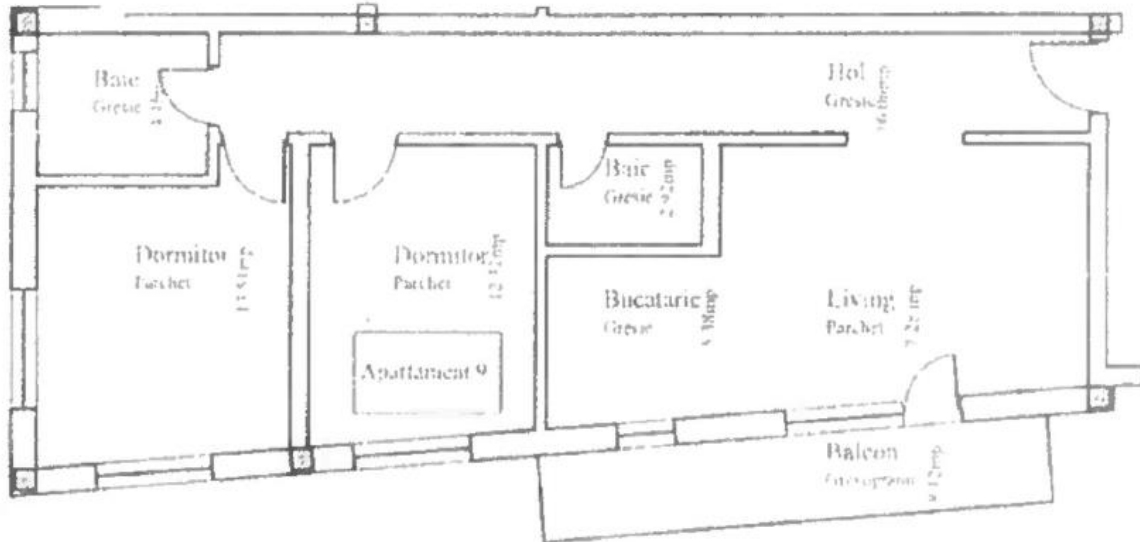

Nr. incapere.	Denumire incapere	Suprafata utila (mp)
1	BAIL	4.46
2	DORMITOR	13.51
3	DORMITOR	12.92
4	BAIL	2.92
5	BUCATARIE	5.38
6	LIVING	17.28
	HOL	16.06
Suprafata utila = 71.93 mp		
9	BALCON	8.12
Suprafata totala = 80.05 mp		