

DETALII ANUNT

Proprietar:	EXIM BANCA ROMANEASCA S.A.
Adresa:	GIURGIU, STR. TINERETULUI, BL. 12/420, SC. C, ET. 4, AP. 43, JUD. GIURGIU
Oras:	GIURGIU
Judet:	GIURGIU
Tip imobil:	APARTAMENT
Suprafata utila totala:	65,78 MP
An constructie:	≈ 1980
Nivel:	4 (S+P+4E)
Numar camere:	3
Pret promovare:	51.700 EURO
Plata:	IN RON LA CURSUL BNR DIN ZIUA VANZARII
Modalitate de achizitie:	PRIN VANZARE DIRECTA, PE BAZA DE OFERTA; NU ESTE PURTATOR DE TVA

CONTACT

E-mail:	administrare.dip@eximbank.ro
Telefon:	0377 906 720

PERSPECTIVA IMOBIL



INTRARE IMOBIL

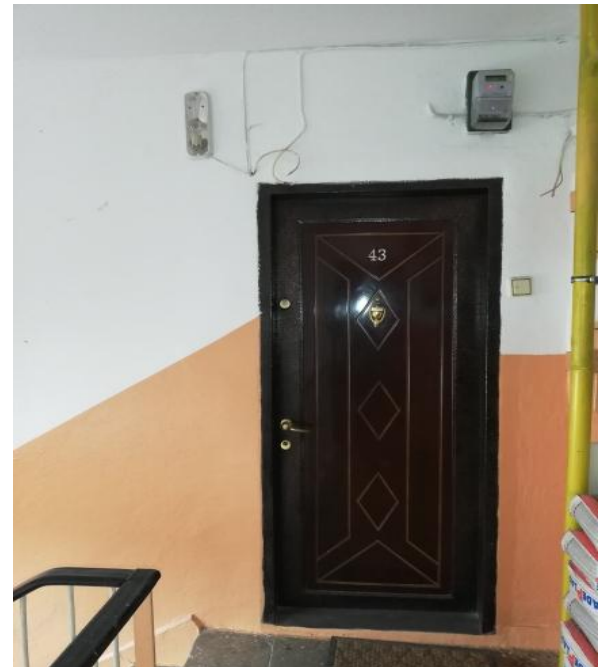

HOL

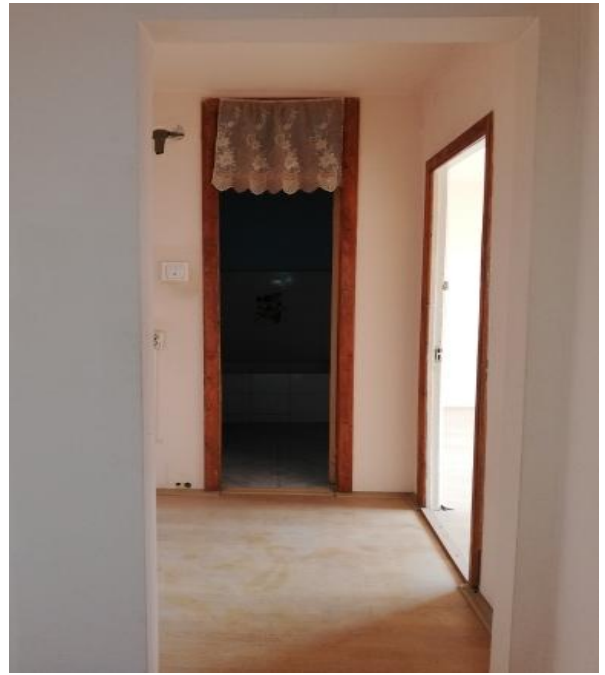

BUCATARIE



DEBARA



BALCON



CAMERA DE ZI



DORMITOR



DORMITOR



BAIE



RELEVU IMOBIL

PROPRIETAR: BOSMAN ION
 STR. TINERETULUI BL. 12/420 SC. C AP. 43
 MUN. GIURGIU

ACESTI DATE SÎNTE ANEXĂ
 LA AUTORIZAȚIA NR. 1188

NR. INC.	DENUMIRE INCAPERE	SUPR. UTILA
1	Camera de zi	18,87
2	Baie	3,74
3	Dormitory	11,87
4	Dormitory	8,50
5	Hol	4,71
6	Hol	2,77
7	Hol	3,96
8	Bucătărie	7,70
9	Debara	0,63
10	Debara	0,42
11	Balcon	2,61
TOTAL		65,78

Conform cu originalul
 B. ob. 2008.

